

Comportement de l'indice TUNINDEX

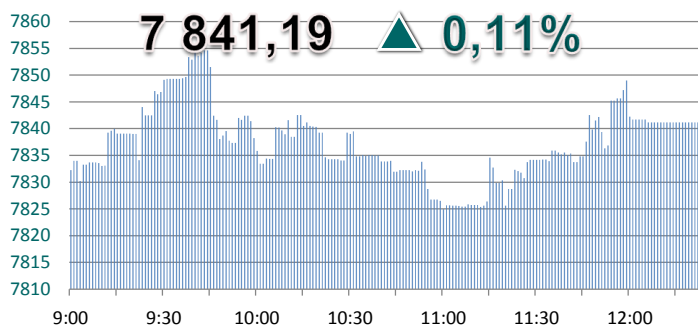

Faits marquants de la séance

17	26	20
----	----	----

L'indice Tunindex continue à croître, terminant la séance sur une progression de 0,11% à 7841,19 points. Sa performance depuis le début de l'année 2022 s'établit à 11,29%. Tandis que le Tunindex 20 s'est apprécié de 0,27% à 3455,84 points.

Le volume de transaction sur la cote de la bourse s'est établi à 2,26 MD par la rotation de 412 782 actions. La société **DELICE HOLDING** a été l'action la plus sollicitée avec un volume échangé de l'ordre de 0,34 MD à 15,30 DT l'unité.

La balance de variation des cours a clôturé dans le rouge, ainsi 20 valeurs en baisse contre 17 valeurs en hausse.

La holding **POULINA** a réalisé la meilleure performance s'octroyant un gain de 4,19% à 10,20 DT. Le promoteur immobilier **ESSOUKNA** a clôturé également dans le vert s'adjugant 3,48% à 2,38 DT.

Pénalisé par un courant vendeur, la société **SITS** a accusé une perte de 4,02% à 1,91 DT, soit une contre performance annuelle de 18%. La valeur **ASSAD** a plié de sa part de 3,73% à 1,29 DT.

INDICATEURS DU JOUR

TUNINDEX	7 841,19
Variation veille	▲ +0,11%
Performance 2022	▲ +11,29%
Quantité échangée	412 782
Volume des échanges (en Dinars)	2 267 888
Capitalisation boursière (en Millions de Dinars)	23 913

INDICES SECTORIELS

Indices	Veille	Clôture	% veille
↑ Tunindex	7 832,23	7 841,19	+0,11%
↑ Tunindex 20	3 446,61	3 455,84	+0,27%
↑ Sociétés Financières	5 254,91	5 269,26	+0,27%
↑ Banques	4 888,88	4 905,51	+0,34%
↓ Services aux consommateurs	2 874,96	2 869,58	-0,19%
↑ Biens de consommation	8 349,04	8 354,95	+0,07%
↓ Industrie	1 423,50	1 422,99	-0,04%
↓ Matériaux de base	3 923,23	3 899,66	-0,60%

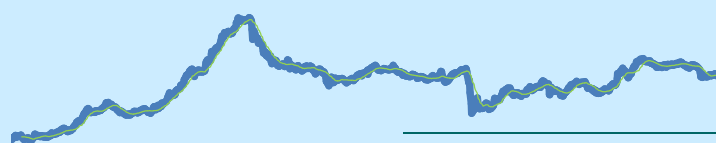

Ahmed RADDADI

ahmed.raddadi@scif.com.tn

Tél. : (+216) 71 25 50 03

Fax : (+216) 71 25 50 47

10 plus fortes hausses

Valeur	Veille	Clôture	%	Capitaux
PGH	9,79	10,20	4,19%	14 096
ESSOUKNA	2,30	2,38	3,48%	4 886
STB	4,00	4,09	2,25%	95 613
OfficePlast	1,42	1,45	2,11%	29
NEW BODY LINE	5,49	5,60	2,00%	27 701
BH	12,88	13,10	1,71%	22 108
BNA	8,50	8,60	1,18%	126 138
MPBS	4,80	4,84	0,83%	48
ATTIJARI Leasing	13,50	13,60	0,74%	2 179
UIB	17,60	17,73	0,74%	71

10 plus fortes baisses

Valeur	Veille	Clôture	%	Capitaux
SITS	1,99	1,91	-4,02%	19
ASSAD	1,34	1,29	-3,73%	43 979
GIF Filter	0,55	0,53	-3,64%	1 060
UNIMED	7,62	7,39	-3,02%	21 065
Ciments de Bizerte	1,31	1,28	-2,29%	690
Société LAND'OR	8,39	8,20	-2,26%	7 055
SOTETEL	3,49	3,42	-2,01%	32 833
SOTIPAPIER	6,31	6,20	-1,74%	103 759
ASSUR MAGHREBI	58,00	57,00	-1,72%	132 920
SOMOCER	0,86	0,85	-1,16%	16 635

10 valeurs les plus actives

Valeur	%	Capitaux
DELICE HOLDING	+0,00%	340 548
SFBT	-0,57%	314 342
EURO-CYCLES	+0,00%	187 525
Carthage Cement	+0,60%	159 847
ASSUR MAGHREBIA	-1,72%	132 920
BNA	+1,18%	126 138
BT	+0,00%	105 406
SOTIPAPIER	-1,74%	103 759
ATB	-0,37%	96 532
STB	+2,25%	95 613

Communiqués des sociétés cotées

● **BNA** : Le Conseil d'Administration de la Banque Nationale Agricole s'est réuni le 08 août 2022 et a décidé d'émettre un emprunt obligataire subordonné d'un montant de 150MD susceptible d'être porté à 200MD et ce sans recours à l'Appel Public à l'Epargne.

Les souscriptions et les versements à cet emprunt subordonné seront reçus à partir du 17/08/2022 auprès de BNA Capitaux, Intermédiaire en bourse et seront clôturées au plus tard le 03/10/2022. Les souscriptions peuvent être clôturées sans préavis dès que le montant de 200MD est intégralement souscrit. Les demandes de souscription seront reçues dans la limite des titres émis, soit un maximum de 2 000 000 obligations subordonnées.