

Séance du 30/08/2018

## Comportement de l'indice TUNINDEX

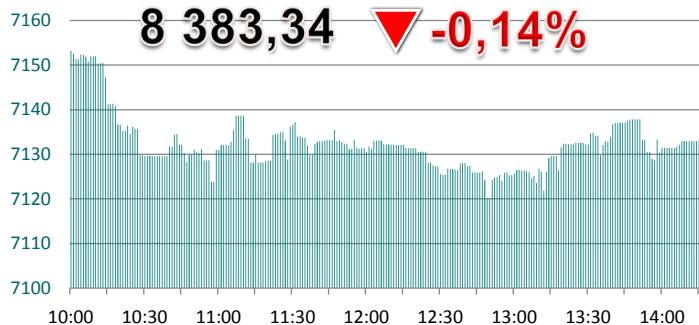

## Faits marquants de la séance

22	36	23
----	----	----

L'indice Tunindex a continué de creuser ses pertes à la Bourse de Tunis perdant -0,14% à 8383,34 points, ramenant ainsi sa performance depuis le début de l'année 2018 à 33,45%.

Le volume d'affaires sur la cote de la bourse s'est établi à 8,20 MD contre 4,59 MD. **ATTIJARI BANK** a été le titre plus sollicité sur le marché avec un volume échangé l'ordre de 4,06 MD générant 75 967 actions à 53,10 dinars affichant un repli de -2,57%.

La balance de variation des cours a été quasiment équilibrée avec 23 valeurs ont été baissières contre 22 valeurs en hausse.

Le titre **LAND'OR** a réalisé la meilleure performance s'octroyant un gain de 5,40% à 10,15 dinars. La société a réalisé, au terme du premier semestre 2018, un CA global s'élevant à 55,5 MD (+36%). Sans faire l'objet de transactions, le titre **ICF** à grimper de 4,49% à 98,19 dinars. Rappelons que la société a annoncé un bénéfice de 19,4 MD à fin juin 2018.

A l'opposé, **POULINA** a clôturé avec un repli de -4,49% à 11,91 dinars, nottons que les revenus globaux de **PGH** ont augmenté, durant le premier semestre de 16% pour s'élever à 1,163 milliard de dinars. Au second rang figure le titre **ELECTROSTAR** qui a plié de -4,23% à 1,81 dinars. La société tiendra une Assemblée Générale Extraordinaire le 31 août 2018.

## INDICATEURS DU JOUR

TUNINDEX	<b>8 383,34</b>
Variation veille	▼ <b>-0,14%</b>
Performance 2018	▲ <b>+33,45%</b>
Quantité échangée	<b>571 171</b>
Volume des échanges (en Dinars)	<b>8 206 879</b>
Capitalisation boursière (en Millions de Dinars)	<b>414 551</b>

## INDICES SECTORIELS

Indices	Veille	Clôture	% veille
↓ Tunindex	8 395,02	8 383,34	-0,14%
↓ Tunindex 20	3 858,19	3 846,28	-0,31%
↓ Sociétés Financières	6 229,73	6 225,91	-0,06%
↓ Banques	5 932,79	5 929,67	-0,05%
↑ Services aux consommateurs	3 142,48	3 176,34	+1,08%
↓ Biens de consommation	7 965,34	7 932,94	-0,41%
↓ Industrie	1 464,45	1 455,03	-0,64%
↑ Matériaux de base	3 108,44	3 122,12	+0,44%

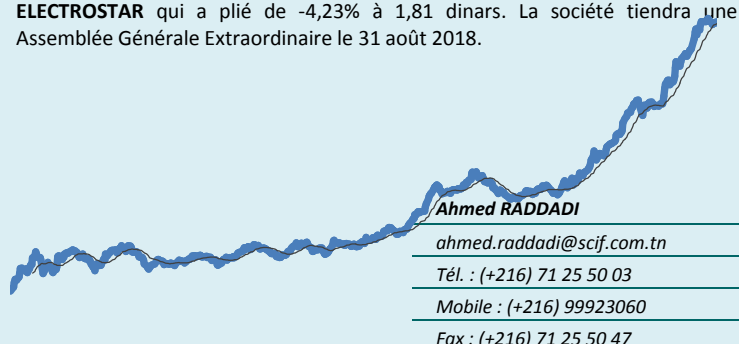

## 10 plus fortes hausses

Valeur	Veille	Cloture	Variat.	Capitaux
Société LAND'OR	9,63	10,15	5,40%	452 260
ICF	93,97	98,19	4,49%	0
Monoprix	10,00	10,40	4,00%	4 566
Tunis RE	7,95	8,18	2,89%	395 908
Best Lease	1,82	1,87	2,75%	187
SOTRAPIL	18,50	18,96	2,49%	191 125
ENNAKL Automobile:	11,50	11,72	1,91%	23 841
ATL	3,15	3,19	1,27%	6 375
BT	8,31	8,40	1,08%	291 309
UIB	34,90	35,20	0,86%	611 130

## 10 plus fortes baisses

Valeur	Veille	Cloture	Variat.	Capitaux
PGH	12,47	11,91	-4,49%	12 565
Electrostar	1,89	1,81	-4,23%	4 162
STAR	137,02	132,91	-3,00%	43 069
SIMPAR	33,88	32,87	-2,98%	0
SERVICOM	1,81	1,76	-2,76%	2 446
ESSOUKNA	2,98	2,90	-2,68%	3 683
SOTETEL	3,80	3,70	-2,63%	6 011
ATTIJARI Bank	54,50	53,10	-2,57%	4 064 786
Cellcom	1,64	1,60	-2,44%	1 707
UNIMED	8,40	8,20	-2,38%	303 342

## 10 valeurs les plus actives

Valeur	Variat.	Capitaux
ATTIJARI Bank	-2,57%	4 064 786
UIB	+0,86%	611 130
Société LAND'OR	+5,40%	452 260
Tunis RE	+2,89%	395 908
SFBT	+0,00%	374 332
UNIMED	-2,38%	303 342
BT	+1,08%	291 309
ONE TECH HOLDING	-1,12%	286 301
BNA	+0,00%	248 677
SOTRAPIL	+2,49%	191 125

## Communiqués des sociétés cotées

- **SFBT** : Une transaction de bloc portant sur 190 000 actions a été réalisée au cours unitaire de 23,900 dinars soit pour un montant total de 4 541 000,000 dinars.